

AVIS AUX USAGERS DU BASSIN D'ARCACHON N° 28/2013

**Commune de Gujan-Mestras
Travaux de dragage**

Les usagers du Bassin d'Arcachon sont informés que des travaux de dragage dans le chenal d'accès et le port de la Barbotière auront lieu :

du 4 septembre au 4 novembre 2013

La zone de dragage se situe dans les chenaux d'accès et dans la darse est du port de la Barbotière.

Le sédiment prélevé sera déposé dans le bassin de décantation de la Molle par l'intermédiaire d'une conduite de refoulement.

Ces travaux nécessitent l'intervention de la drague stationnaire « Dragon » ainsi que du remorqueur « SIBA II » et d'un dispositif important d'installations maritimes.

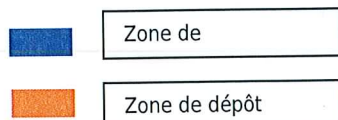
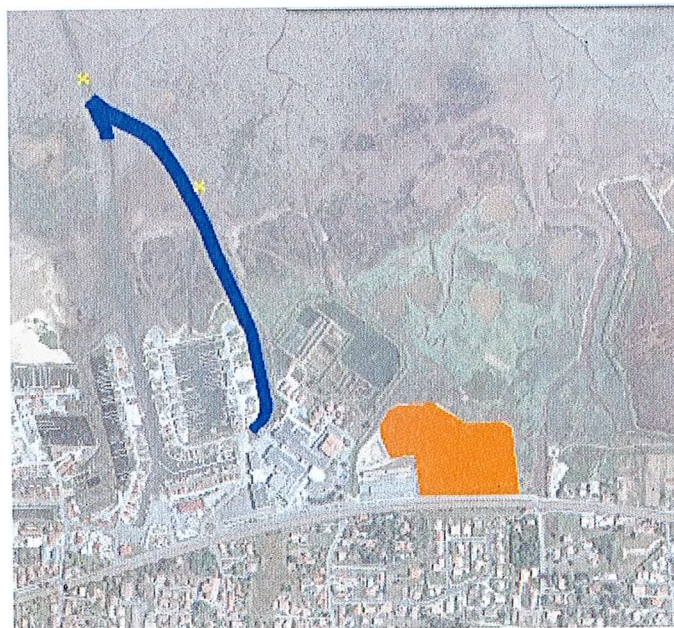

Les caractéristiques de la drague sont :

- longueur hors tout : 25 mètres
- largeur (ponton) : 6 mètres
- largeur du travail : 25 mètres
- déplacement par papillonage : mouillage bâbord et tribord

L'installation sera balisée par 2 croix de St André situées de part et d'autre de la drague : au nord et au sud. Celles-ci seront déplacées au fur et à mesure de l'avancement du chantier.

La canalisation de refoulement sera signalée par des bouées rouges espacées d'environ 30m.

Les usagers sont invités :

- à naviguer prudemment à proximité du chantier
- à **contourner la canalisation de refoulement.**

Contournement de la drague

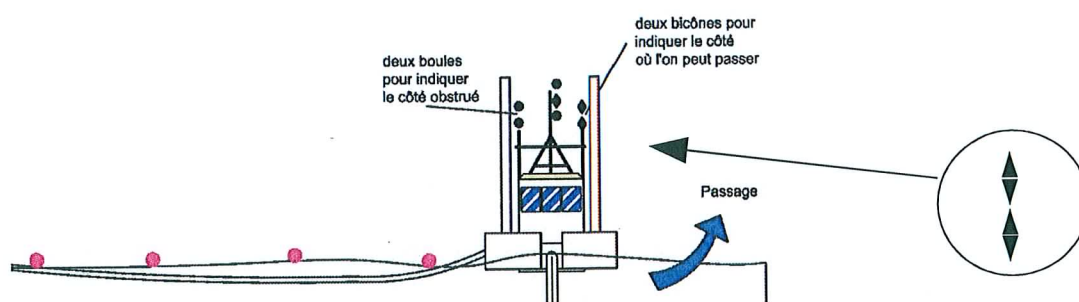

En cas de doute, l'équipage est joignable par VHF sur le canal 12

L'Inspecteur Principal des Affaires Maritimes

Laurent COURGEON

Chef du Service Maritime et Littoral