

**AVIS AUX USAGERS DU BASSIN D'ARCACHON N° 37/2013**

**Banc du Bancot\_Grand Banc  
Travaux de dragage**

En complément à l'avis aux navigateurs n° 34-13 relatif aux travaux de dragage en cours de réalisation dans le chenal de Bancot (à l'Ouest du Grand-Banc), les usagers du Bassin d'Arcachon sont informés du positionnement de l'extrémité de la canalisation de refoulement et de la zone de rejet ,

**La zone de rejet (en jaune sur la carte) est délimitée par les quatre points suivants :**

- A : 1°13,56 Ouest – 44°40,06 Nord
- B : 1°13,47 Ouest – 44°39,93 Nord
- C : 1°13,41 Ouest – 44°40,11 Nord
- D : 1°13,33 Ouest – 44°39,39 Nord

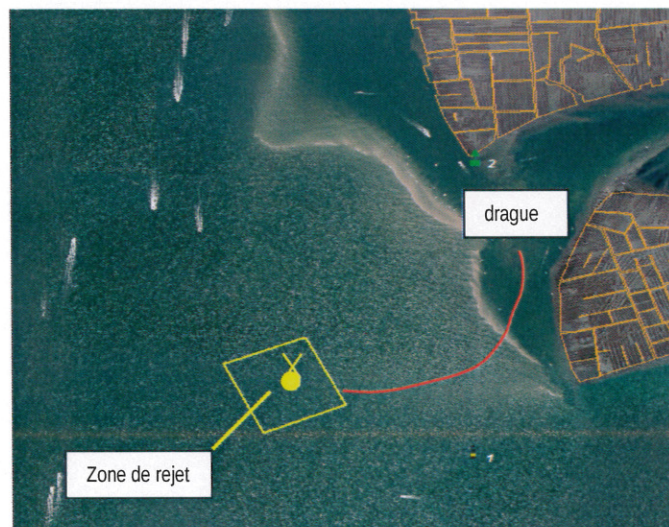

 Canalisation de refoulement des sédiments

La conduite de refoulement est à son extrémité posée sur un flotteur. Elle peut présenter un risque pour la navigation.

Elle est repérée et balisée par une marque spéciale de couleur jaune,

Ces travaux nécessitent l'intervention de la drague stationnaire « Dragon » ainsi que du remorqueur « SIBA II » et d'un dispositif important d'installations maritimes.

Les usagers sont invités :

- à naviguer prudemment à proximité du chantier
- à contourner la canalisation de refoulement.

### Contournement de la drague

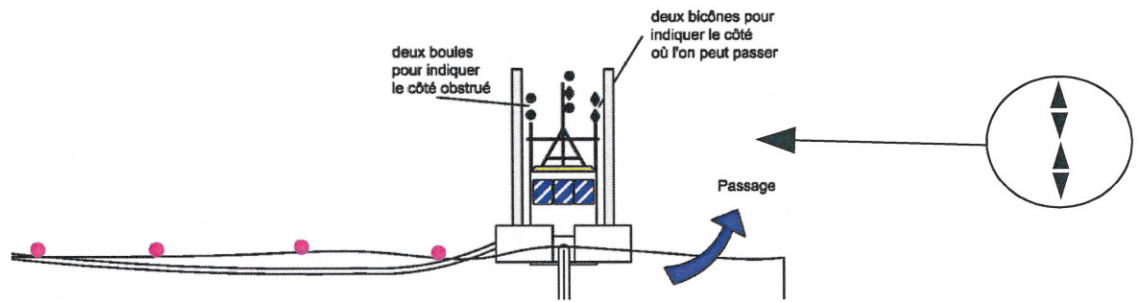

*En cas de doute, l'équipage est joignable par VHF sur le canal 12*

L'Inspecteur Principal des Affaires Maritimes  
**Laurent COURGEON**  
Chef du Service Maritime et Littoral