



Liberté • Égalité • Fraternité

RÉPUBLIQUE FRANÇAISE

PRÉFET DE LA GIRONDE

Direction départementale
des territoires et de la mer
de la Gironde

Arcachon, le 13 septembre 2010

Division Ouest Gironde

Subdivision Territoriale et Maritime
du Bassin d'Arcachon

AVIS AUX USAGERS DU BASSIN D'ARCACHON n° 22/2010

Commune du Teich

Les usagers du Bassin d'Arcachon sont informés que des travaux de dragage, pour réensabler la plage de Causseyre au Teich auront lieu **du 13 septembre au 30 novembre 2010,**

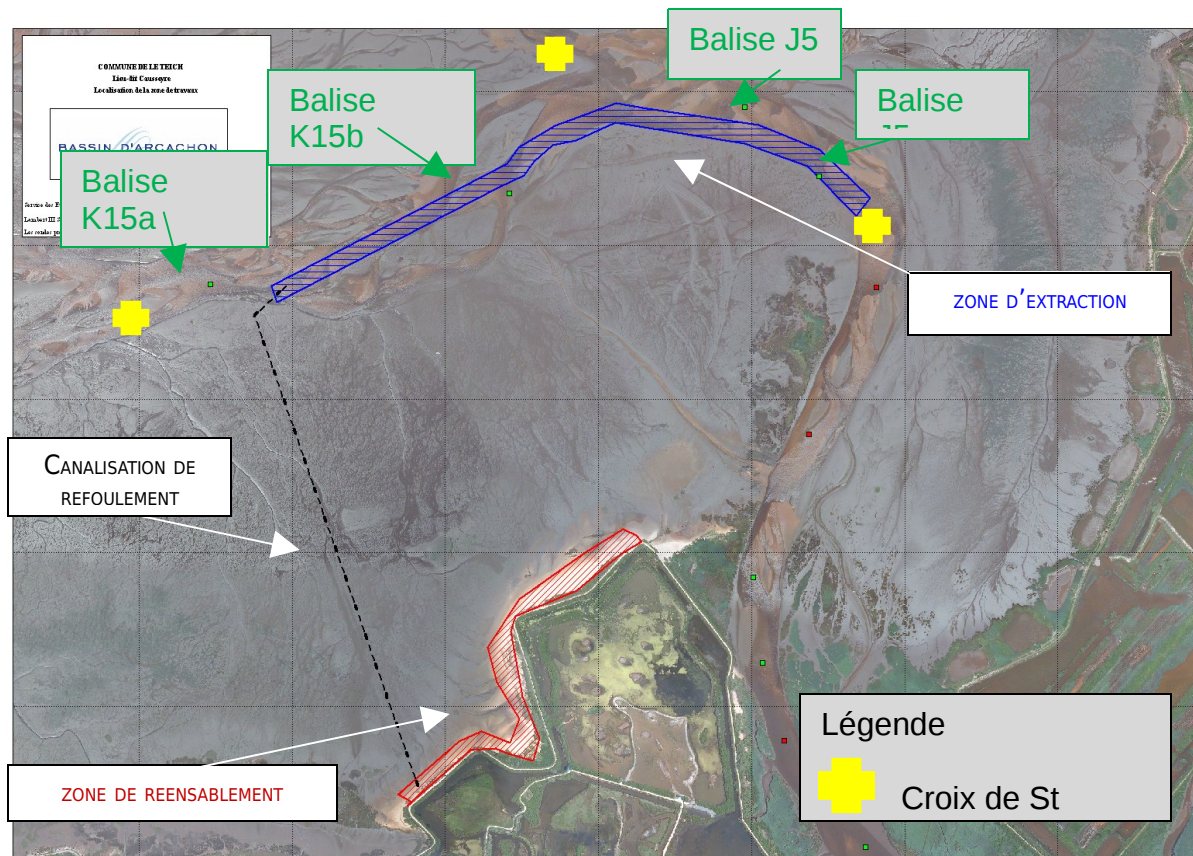

Le sable prélevé depuis la balise K15a jusqu'à la balise J5a sera déposé le long de la plage dite « de Causseyre ». La drague avancera en direction de la Leyre. La canalisation de refoulement se situera entre la zone d'extraction et la zone de réensablement ; elle ne sera pas immergée en permanence.

L'accès à la Leyre se fera avec prudence, après repérage du positionnement de la drague et surtout de sa conduite de refoulement. Il est important de respecter la signalisation visuelle affichée par la drague, laquelle indique le sens de passage.

Ces travaux nécessitent l'intervention de la drague stationnaire « Moutchalette » ainsi que du remorqueur « SIBA II » et d'un dispositif important d'installations maritimes.

Les caractéristiques de la drague sont :

- longueur hors tout 25 mètres
- largeur (ponton) 6 mètres
- largeur du travail 25 mètres
- déplacement par papillonnage mouillage bâbord et tribord

L'installation sera balisée par 3 croix de St André, situées de part et d'autre de la drague. Celles-ci seront déplacées au fur et à mesure de l'avancement du chantier. La canalisation de refoulement sera signalée par des bouées rouges espacées de 30 m.

En cas de doute, l'équipage est joignable par VHF sur le canal 8.

Les conduites sont en polyéthylène de 350 mm de diamètre.

Les usagers sont invités :

- à naviguer prudemment à proximité du chantier
- à contourner la canalisation de refoulement.

Le Responsable de la Subdivision Territoriale et Maritime

Pierre MORIN